

HAUS A

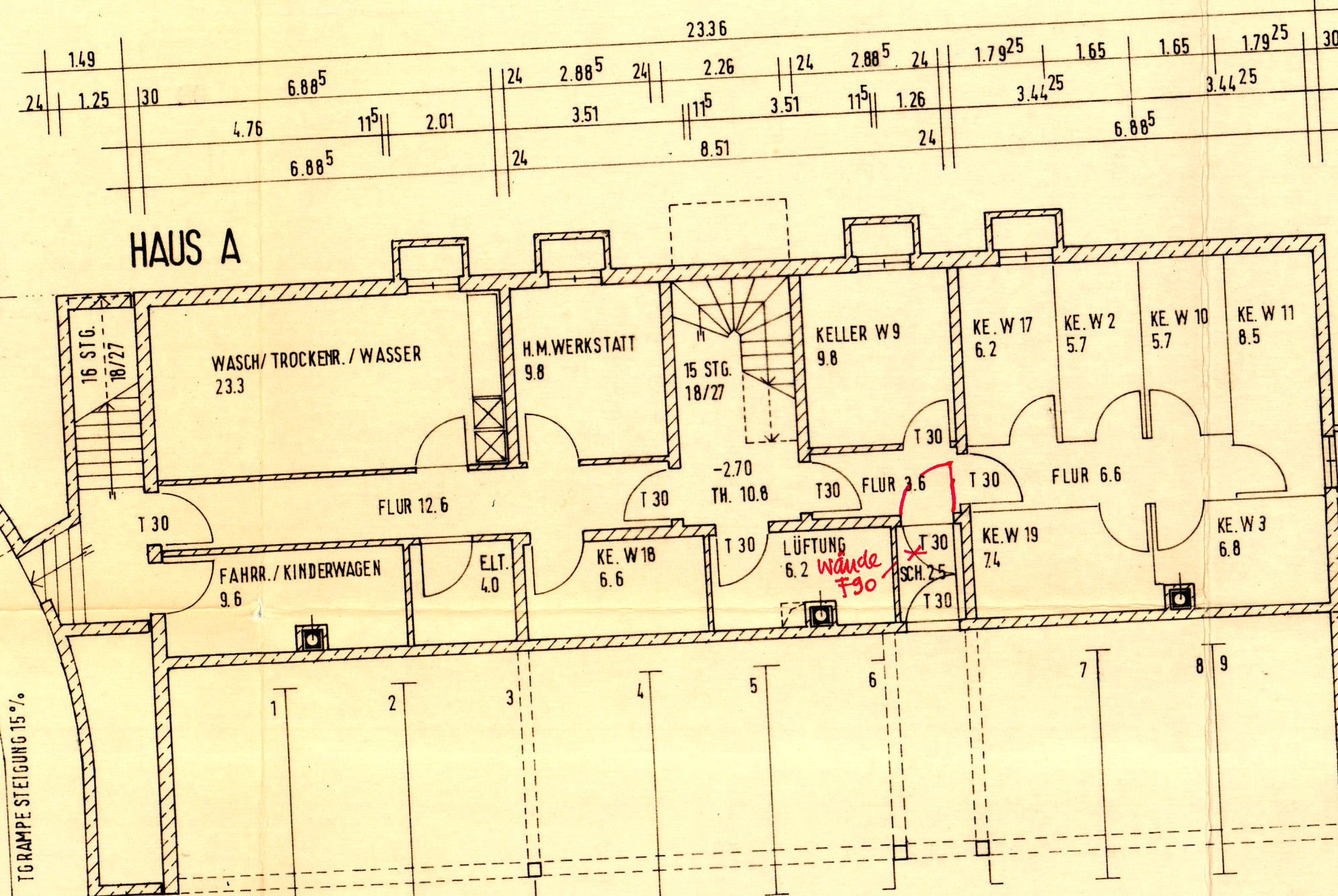

TIEFGARAGE 24 STELLPLÄTZE, mit mechan. Rüttung gemäß § 4-6a

WANDSTÜCK DEMONTABEL
EVTL. STELLPLATZFLÄCHE FÜR GRUNDSTÜCK STEFFAN AUF BESONDEREN ANTRAG

BESTEHENDES GEBÄUDE STEFFAN

HAUS B

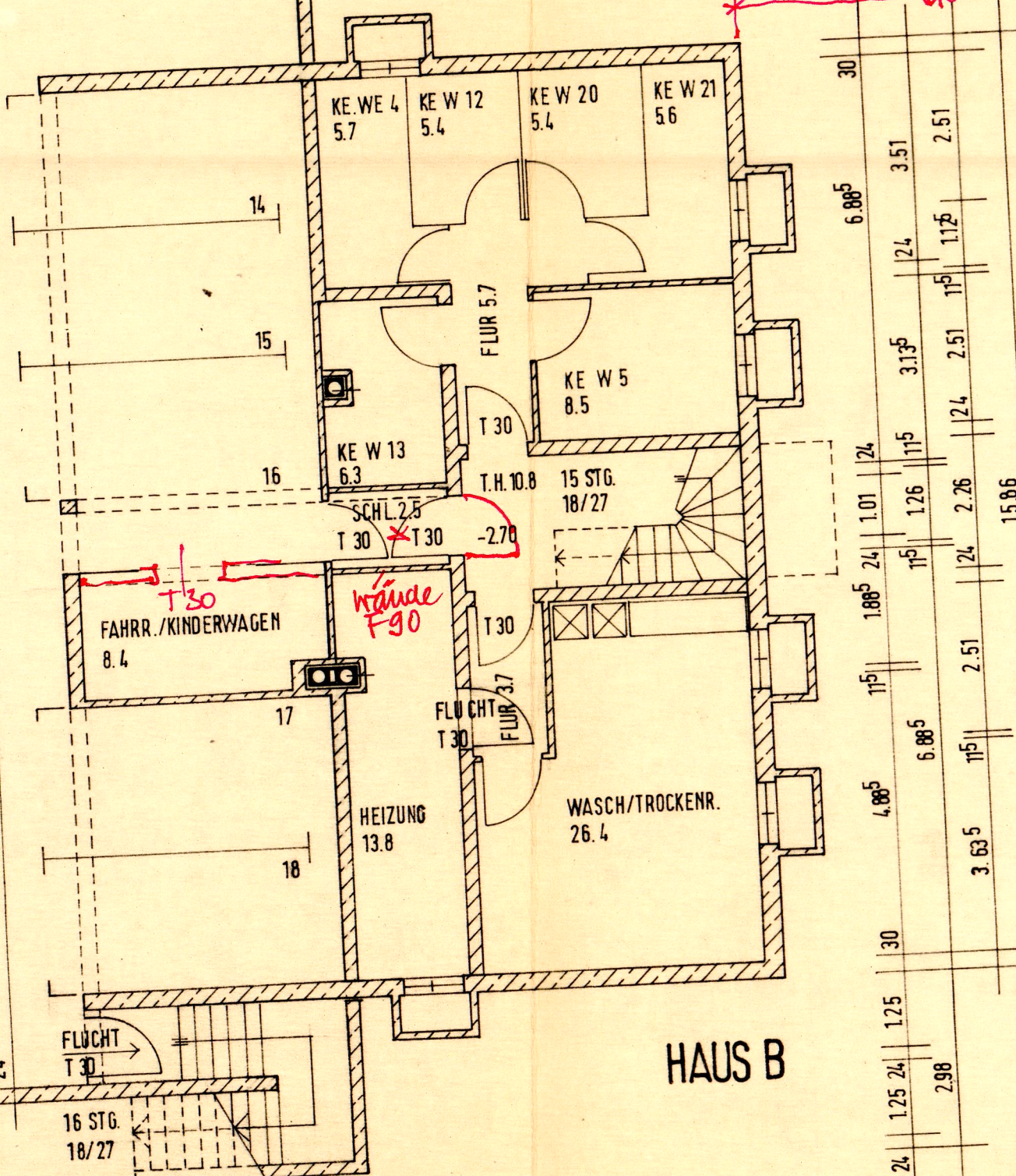

HAUS C

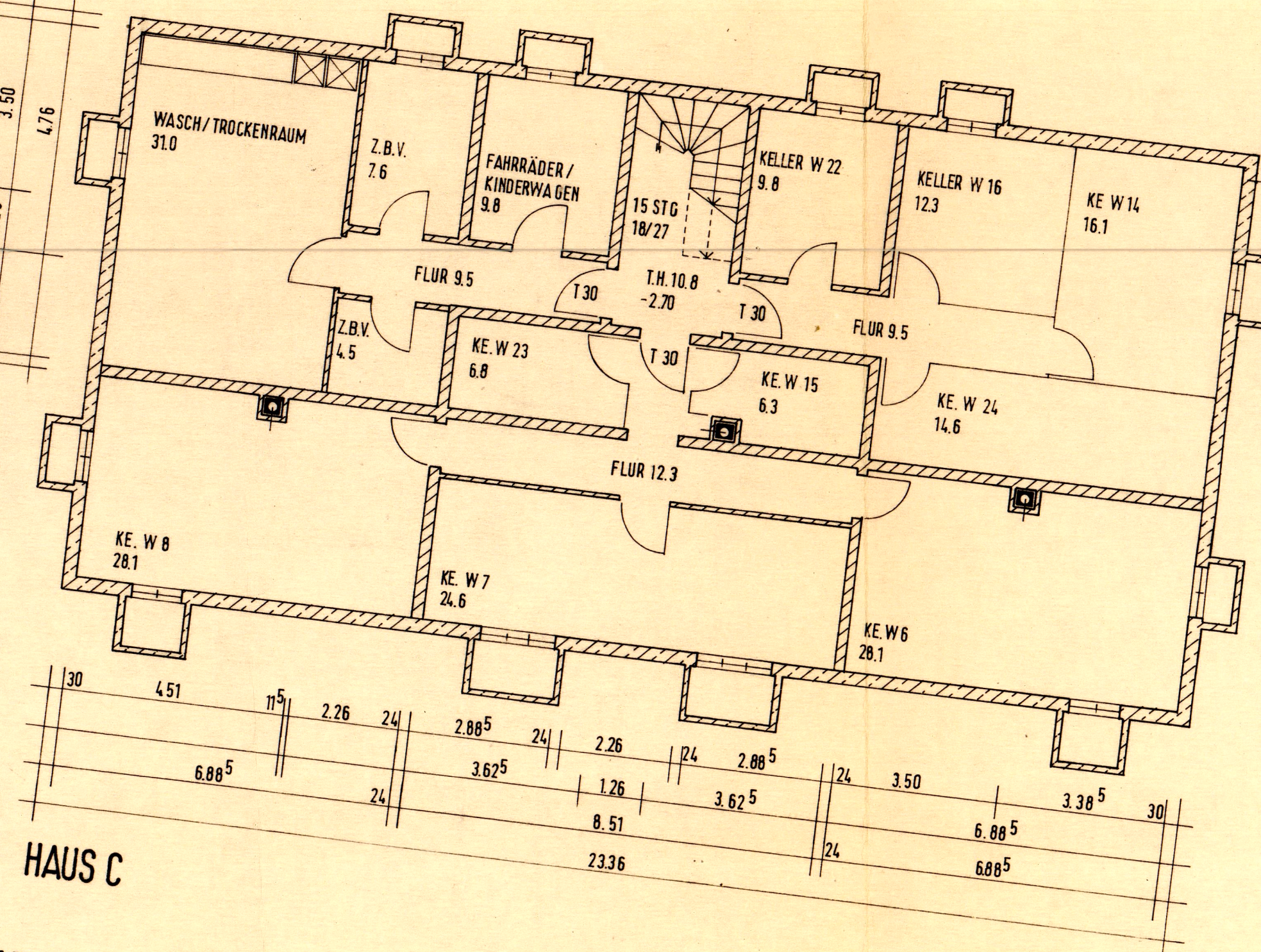

TEKTUR ZUM EINGABEPLAN

3. FERTIGUNG
M 1:100

ZUM NEUBAU EINER WOHNANLAGE
MIT 24 WOHNHEIMTEILEN UND TIEFGARAGE
IN 8208 KOLBERMOOR
FL. NR. 2496/14-15 + TEILFLÄCHEN AUS FL. NR. 2487/19 + 2496/8

BAUHERR/GRUNDEIGENTÜMER:
DAWDAXEDER WOHNBAU GmbH
HOCHRIESSSTR. 1
8208 KOLBERMOOR

NACHBARN:

FL. NR. 2487/11 DREITE	FL. NR. 2496/48 WACHINGER
FL. NR. 2487/13 FRÖHLICH	FL. NR. 2496/47 KWAPIL
FL. NR. 2496/2495/1 JAUS	FL. NR. 2496/48 ALTHAMMER
FL. NR. 2496/3 2496/9 WEINMART	FL. NR. 2496/49 EIGL
FL. NR. 2496/74 2496/76 STEFFAN	FL. NR. 2496/77 RESCH
FL. NR. 2496/17 SCHACHINGER	FL. NR. 2496/2 EGGELHUBER
FL. NR. 2496/78 OBERMAYER	FL. NR. 2496/3 VIEBACH
FL. NR. 2496/42 FLICK	FL. NR. 2496/4 FABIAN
FL. NR. 2496/43 KMER	FL. NR. 2496/5 NADLER
FL. NR. 2496/44 NAGEN	FL. NR. 2496/22 SCHWECKER
FL. NR. 2496/45 DADE	Landratsamt (Kreistag)

PLANUNG:

DIPL. ING. ARCHITEKT
GREGOR PLÖTZ
VOGELWEIDSTR. 1c
8202 BAD AIBLING 12.04.1984

E1 KELLER MIT TIEFGARAGE 1:100



Kreisbauabteilung
18. MAI 1984
I.A. OWEA